

安大学 2020 合

一 分 单 位 况

一、单位主

二、2020 单位 作任务

三、单位人员 况

二 分 况

四、2020

三 分 其他 况

五、“三公” 况

六、单位国 产占 使 及 产 况

七、单位 况

八、单位

九、 关 安

十、专业名

四 分 公

(具体单位 公)

一 分 单 位 况

安大学 2020 况 包含单位主 及
、2020 作任务、单位
“三公” 况、单位国 产占 使 及 产 况
、单位 况 及单位 内，
具体 如下：

一、单位主 及

安大学坐 在 命圣地 安， 东同 亲 命名、
中国共产党创办 一 合 大学。为 人 与
共 大学、 大学、 大学。

2017 9 ，习 书 学 八十周 作出 ，
“不 初 、 前 ， 安 ，勇于 创 ，
具 光 历史 大学办 、 。”学 主

：(1) 培养 学历人 ，促 化发 。主 培养
向 、 北 、 、 、医、 各 专
人 ；(2) 从事具 地 学 和 发 动；
(3) 发医 务和信 、 、 咨 与培 务。

党 29 个、 18 个、 学单位 19 个、
业务 5 个、 6 个、 单位 2 个。

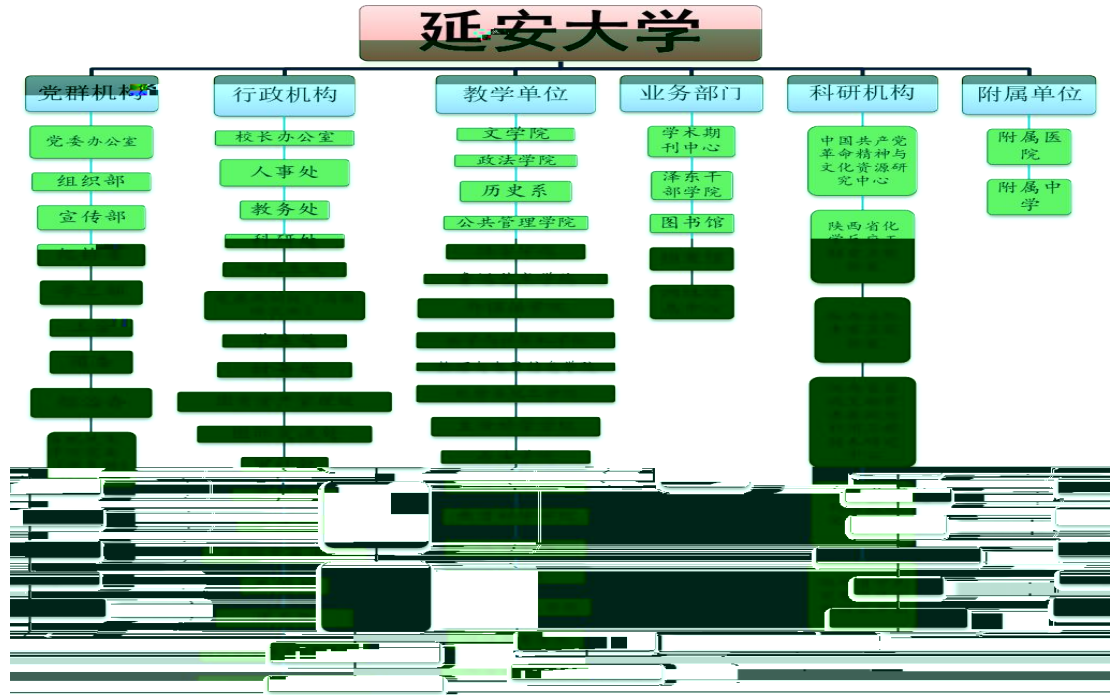

二、2020 单位 作任务

2020 全 会 和 “十三五” 划 之 ，
 化 习 书 ，
 “三 ” “基 ” 任务， 上 “ ”
 关 之 。今 学 作 体 ：以习
 代中国 会主义 为 ， 入学习 党 十九大及十
 九 二中、三中、四中全会 和习 书
 ， 委、 关于 学 加 发
 ， 坚 安 办学 人，坚 “内 发 、创 发 、
 协 发 、 发 、 发 ”，坚 加 党 和 ，
 “十三五”事业发 划和 发 任务，全
 安 “一体两 ” 人体 ，全 代大学制
 和 体 ，全力 好 博 坚 ，全力 区

区，力凸办学、升办学，为、国内名学型大学坚基。

三、单位人员 况

2019，共制 1189，其中制 0 人，事业制 1189 人；人员 1334 人，其中 0 人，事业 1334 人；单位休人员 474 人。

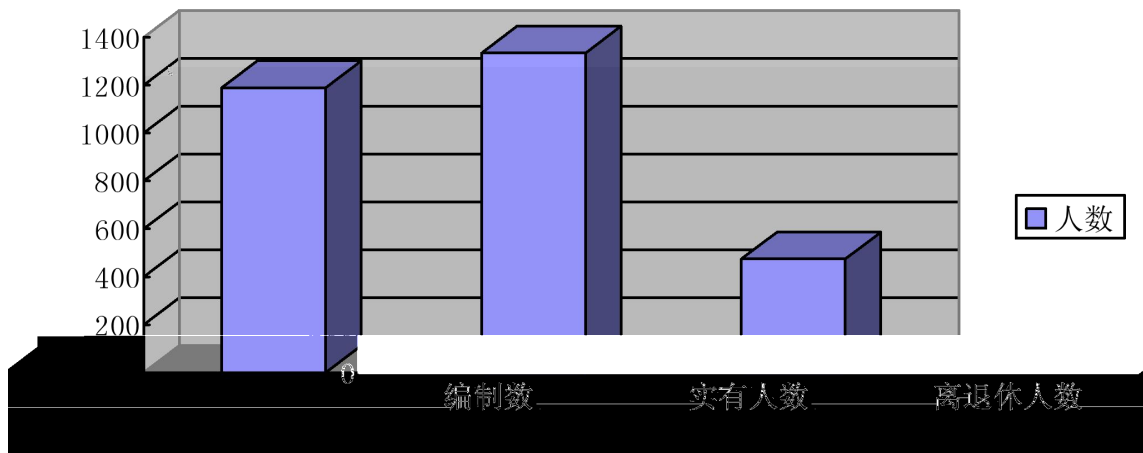

二 分 况

四、2020

(一) 体 况

合 原则，入和 出均 入单位。2020，入 27,884.05 万元，其中一 公共入 10,644.05 万元；事业 入（入 专）16,000.00 万元，其他 入 1,200.00 万元。另外，上 余 5,000.00 万元。入 32,844.05 万元，上 减 15,721.52 万元，低 32.37%，主 于 一 公共 入中不包含 均 专。学 出 32,844.05 万元，其中：利 出 24,645.16 万元；商品和 务 出 7,115.34 万元；个人和

助 出 727.55 万元；专 业务 出 为 356.00 万元。
2020 学 出 上 15,721.52 万元， 低 32.37%，主
于 出 中 商品 务 出 及 专 业务 上 减 。

(二) 况

2020 单位 入 10,644.05 万元，其中一 公
共 入 10,644.05 万元、 基 入 为 0 万
元，2020 单位 入 上 减 15,221.21 万元，主
原因 中 不 包含 均 专 。

2020 单位 出 10,644.05 万元，其中一 公
共 出 10,644.05 万元、 基 出 为 0 万
元，2020 单位 出 上 减 15,747.92 万元，主
原因 出 中 不 包含 均 专 出 。

(三) 一 公共 出 况

1. 一 公共 变化 况

2020 单位 出 10,644.05 万元， 上 减
15,747.92 万元，主 原因 中 包含 均
专 。

2. 出 功 分 况

单位 2020 一 公共 出 10,644.05 万元，其中：

(1) (2050205) 9,847.87 万元， 上 减
14,999.95 万元，原因 出 中 专 业务 出 上 减
。

(2) 事业单位 休 (2080502) 85.42 万元， 上 减
10.89 万元，原因 休 人员 上 卡 为 下 卡 且 人 减 。

(3) 住 公 (2210201) 710.76 万元， 上 减 18.37
万元， 存 准 于 围 变动。

3. 支出情况

2020 单位—公共支出 10,644.05 万元，其中：

(1) 福利支出(301)8,484.69 万元，上减 512.39 万元，原因：养老保险支出。

(2) 商品和服务支出(302) 2,071.34 万元，上减 7,905.03 万元，原因：公用经费压了 20%，以及差旅费制度中不包含公务用车基金支出，使同口径减。

(3) 个人和劳务支出(303) 88.02 万元，上减 2,377.79 万元，原因：减少了安全助学支出。

4. 2019 年—公共支出情况

2020 年，单位 2019 年列发制—公共支出。

(四) 基金支出情况

单位基金，公。

(五) 出国情况

单位国。

三分其他情况

五、“三公”情况

2020 单位—公共安“三公”

支出为 93.78 万元，上减 19.22 万元，原因：压缩及公务 17.01%。其中因公出国(境) 支出 14.00 万元，上减 ；公务及 32.40 万元，上减 6.60 万元，低 16.92%；公务 47.38 万元，上减 12.62 万元，低 21.03%；以上两支出减原

因 “ 子” ，努力压 “三公”
。 单位 2019 “三公” 出。

六、单位国 产占 使 及 产 况

2019 ， 单位 单位共 13 ， 单价
20 万元以上 备 247 台（套）。2020 单位 安
0 ；安 单价 20 万元以上 备 0 台（套）。 单位
2019 出 产 。

七、单位 况

单位 2020 ， 公 ； 单位
2019 出。

八、单位

2020 单位 全 ， 及一 公共
10,644.05 万元， 基 为 0 万元，
国 为 0 万元（ 公 中
）。

九、关 安

2020 ， 单位 关 安 6915.34 万元，
上 减 4,137.40 万元，主 原因 制不包
含 均 安 基 公 出， 使 同口 减 。其
中：办公 280.00 万元，印刷 600.00 万元， 387.70 万
元， 业 834.98 万元， 100.00 万元，取
1,590.00 万元， 886.34 万元，公务 32.40
万元，其他交 100.00 万元， 修（ ） 700.00 万元，公
务 47.38 万元， 1,000.00 万元， 会 356.54 万
元。 单位 2019 关 出。

十、专业名

(一) 关

各单位 公 ，包 办公及印刷 、 、 、
会 、 利 、 修 、专 及一 备 、办
公 、办公 取 、办公 业 、公务
以及其他 。

(二) 出功 分

出功 分 主 反 各 动及其 。
会主义 场 件下 动 况及国 做 ，
出分为 、 、 三 。学 主 使 、 会保
和 业、医 卫 、住 保 出 功 。
功 分 参 国 关制 。

(三) 出 分

出 分 主 反 出 和具体 。
出 分 、 两 ，具体 况如下

- 1、 利 出。分 基 、 () 、奖 、住
公 、 、 、 利 、 会保 、伙
、伙 助 、其他 利 出。
- 2、商品和 务 出。分 办公 、印刷 、咨 、
、 、 、 取 、 业 、交 、
、出国 、 修() 、 、会 、培 、 、
专 、 备 、 、作 、军 、
军 其他 、 、专 、劳务 、委
业务 、 会 、其他商品和 务 出。
- 3、 个人和 助。分 休 、 休 、 ()
、 、 助、 、医 、助学 、奖励 、
产 、住 公 、 、 其他 个人和

出。分
4、其他 具、基
备 具、基
、 诸备 其他
出 分 参 国
出。
办公 备
、 大空 修 信

6	专业学	元/	11000	
7	住	元/	900/1100	

： 安大学 委 0911-2650033

十二、 务 产及学 助 制

(一) 学 名单、 作 及 况。

1、 安大学 名单

：

副 ：

员： 亮 刘 卿元 付 刘

刘 伟 刘

姬 华 图

2、 作 及

为了 好地 国 关 ， 学 务
为，加 务 ， 国 产 失， 使
，促 学 各 事业健 发 。同 为了保 和促
作 好地 作， 合学 ， 制
作 。

一 学 作 在 下 作，
主 学 大 、 产处 以及其他 大 事
、 ，为 办公会和党委会决 供 加 学 。

二 学 作 主 ：

(1) 国 关 和 关 ， 合
学 况， 学 各 务及 制 ，

学 各 动，使其 加 化、 学化、制 化；

(2) 学 务 及 ， 学

况， 学 决 ；

- (3) 学 内 各 关 ， 学
和分 制 ， 办公会 ；
- (4) 学 大 出 安 、基 () 、
外 、 入 大 务 以及 办产业 和
发 可 出专 ；
- (5) 学 信 动 和决 ， 向 办公会
出 ；
- (6) 决学 在各 动中存在 ， 加以
， 促 学、 事业 发 ；
- (7) 学 务 体制， 学 务 制
；
- (8) 学 大 合同 (合同
外)；
- (9) 学 内 及 利 善
出 ， 办公会 ；
- (10) 加 国 产 和 ，
产 动事 ， 国 产 失；
- (11) 出在学 各 作中先 单位和先 个人
以及 出 单位和个人 处 ， 办公会
；
- (12) 出 其他 事 。

(二) 学 务 关制 (双击 件名 取)。

1、《 安大学 务 办 》

2、《 安大学 办 》

3、《 安大学借办 》

4、《 安大学事业办 》

5、《 安大学学办 》

6、《 安大学会办 》

7、《 安大学办 》

(三) 学 产 关制 (双击 件名 取)。

1、《 安大学国 产 办 》

2、《 安大学仪器 备 办 》

3、《 安大学低值 品、 办 》

4、《 安大学国 产处 办 》

5、《 安大 荣 大学作 则办 》安大学 医办□ 办 》安

6、《 安大学 办 》

(四) 学 助 作 关制 (击 件名 取)。

1、《 安大学三好学 、优 学 、先 体及优 学 奖学 例 》

2、《 安大学 医办 (

6、《 安大学国 励 奖学 办 》

7、《 安大学国 助学 办 》

8、《 安大学勤 助学 办 》

9、《 安大学 困 学 助 办 》

10、《 安大学 困 学 学 减免 办 》

(一) 合

27844.05	32844.05	32844.05	32844.05
10644.05	0.00	32488.05	0.00
10644.05	0.00	24645.16	0.00
344.60	0.00	7115.34	

	27844.05		32844.05		32844.05		32844.05
	0.00		0.00		0.00		0.00
	5000.00		0.00		0.00		0.00
	0.00						
	0.00						
	0.00						
	32844.05		32844.05		32844.05		32844.05

(二) 合 入

**	**	1	2	3	4	5	6	7	8	9	10	11	12	13
		32844.05	32844.05	10644.05	344.60	0.00	0.00	16000.00	0.00	0.00	0.00	0.00	5000.00	1200.00
208		32844.05	32844.05	10644.05	344.60	0.00	0.00	16000.00	0.00	0.00	0.00	0.00	5000.00	1200.00
208018		32844.05	32844.05	10644.05	344.60	0.00	0.00	16000.00	0.00	0.00	0.00	0.00	5000.00	1200.00

(三) 合 出

											9	10	11	
		32844.05	32844.05	10644.05	344.6	0	16000	0	0	0	5000	1200	0	
208		32844.05	32844.05	10644.05	344.6	0	16000	0	0	0	5000	1200	0	

(四) 合

(五) 合 一 公 共 出 (功
分)

10644.05

8572.71

1715.34

30113		50501		710.76	710.76	0	0
302				2071.34	0	1715.34	356
30201		50502		80	0	80	0
30202		50502		75	0	75	0
30205		50502		137.7	0	137.7	0
30206		50502		453.05	0	453.05	0
30207		50502		50	0	50	0
30208		50502		390	0	390	0
30209		50502		194.44	0	194.44	0
30211		50502		155.37	0	155.37	0
30212		50502		14	0	0	14
30217		50502		47.38	0	47.38	0
30231		50502		32.4	0	32.4	0
30239		50502		100	0	100	0
30299		50502		342	0	0	342
303				88.02	88.02	0	0
30301		50905		85.42	85.42	0	0
30308		50902		2.6	2.6	0	0

(七) 合一公共基出 (功分)

		10,288.05	8,572.71	1,715.34	
205		9,491.87	7,776.53	1,715.34	
20502		9,491.87	7,776.53	1,715.34	
2050205		9,491.87	7,776.53	1,715.34	
208		85.42	85.42	0.00	
20805		85.42	85.42	0.00	
2080502		85.42	85.42	0.00	
221		710.76	710.76	0.00	
22102		710.76	710.76	0.00	
2210201		710.76	710.76	0.00	

(八) 合一公共基出 (出分 - 不含上)

单位：万元

				10,288.05	8,572.71	1,715.34	
301				8,484.69	8,484.69	0.00	
30101		50501		4,473.00	4,473.00	0.00	
30102		50501		166.92	166.92	0.00	
30107		50501		1,450.00	1,450.00	0.00	
30108		50501		947.68	947.68	0.00	
30110		50501		592.30	592.30	0.00	
30112		50501		144.03	144.03	0.00	
30113		50501		710.76	710.76	0.00	
302				1,715.34	0.00	1,715.34	
30201		50502		80.00	0.00	80.00	
30202		50502		75.00	0.00	75.00	
30205		50502		137.70	0.00	137.70	
30206		50502		453.05	0.00	453.05	
30207		50502		50.00	0.00	50.00	
30208		50502		390.00	0.00	390.00	
30209		50502		194.44	0.00	194.44	
30211		50502		155.37	0.00	155.37	
30217		50502		47.38	0.00	47.38	
30231		50502		32.40	0.00	32.40	
30239		50502		100.00	0.00	100.00	
303				88.02	88.02	0.00	
30301		50905		85.42	85.42	0.00	
30308		50902		2.60	2.60	0.00	

(九) 合 基 (不含上)

	0.00		0.00	1	0.00	1	0.00
			0.00	(1)	0.00	2	0.00
			0.00	(2)	0.00	3	0.00
			0.00	(3)	0.00	4	0.00
			0.00	(4)	0.00	5	0.00

			0.00	2	0.00	6	0.00
			0.00	(1)	0.00	7	0.00
			0.00	(2)	0.00	8	0.00
			0.00	(3)	0.00	9	0.00
			0.00	(4)	0.00	10	0.00
			0.00	(5) ()	0.00	11	0.00
			0.00	(6)	0.00	12	0.00
			0.00	(7) ()	0.00	13	0.00
			0.00	(8)	0.00	14	0.00
				(9)	0.00	15	0.00
				(10)	0.00		
				3	0.00		
				4	0.00		
				5	0.00		
	0.00		0.00		0.00		0.00

(十) 合 专 业 务 出

		356.00	
208		356.00	
208018		356.00	
		14.00	
		14.00	
		14.00	1 1
		342.00	
		342.00	
		192.00	
		150.00	2020 2013 56 2015 153

(十一) 2020 合 出

(十四) 专 业 务

因公出国出境项目支出绩效目标表

2020

			2050205	
				13809110808
				13809110808
	2020.1-2020.12			
			14	
			14	
			0	
			0	
			0	
	2020			
				2
				3
		1		20
		1		5
				2
		2020	9	2020 9

		2020 11	2020 11

卫生健康人才培养中央补助资金项目支出绩效目标表

2020

				2050205	
					0911-2331863
					0911-2331863
	2020.1-2020.12				
					192
					192
					0
					0
					0
		240		240	
				90%	
				8000 / /	
		100%		100%	

		2020 1	2020 12

卫生健康人才培养项目支出绩效目标表

2020

				2050205	
					0911-2331863
					0911-2331863
	2020.1-2020.12				
					150
					150
					0
					0
					0
		300		300	
				90%	
				5000 / /	

		100%	100%
		2020 1	2020 12

(十五) 体 出

2020

(十六) 专 体

